LA MÚSICA DEL CINE

Vois sur ton chemin (De la película "Los chicos del coro")
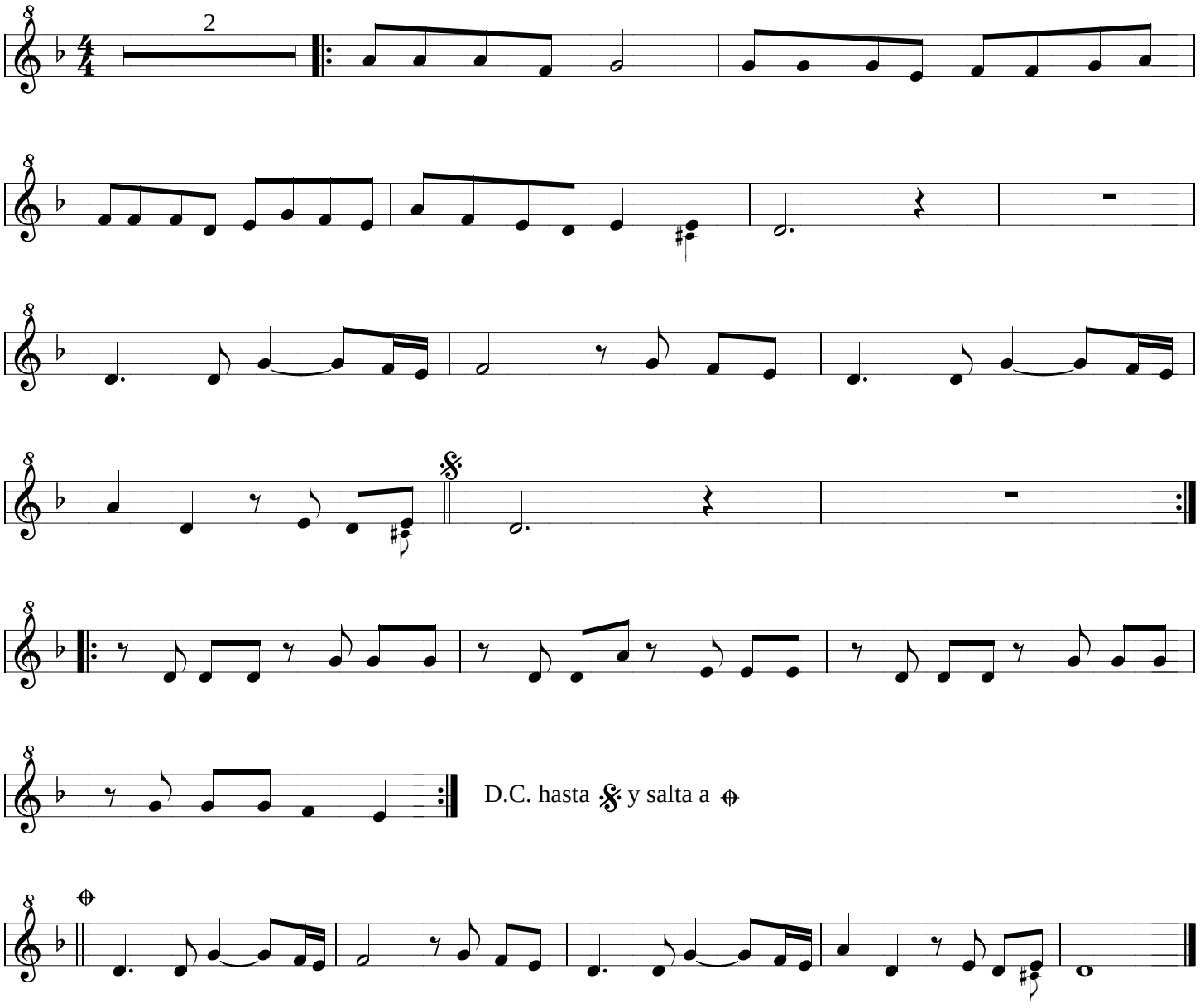
C. Barratier / B. Coulais
(Adaptación: G. Díaz)